

PL. PRIMERA

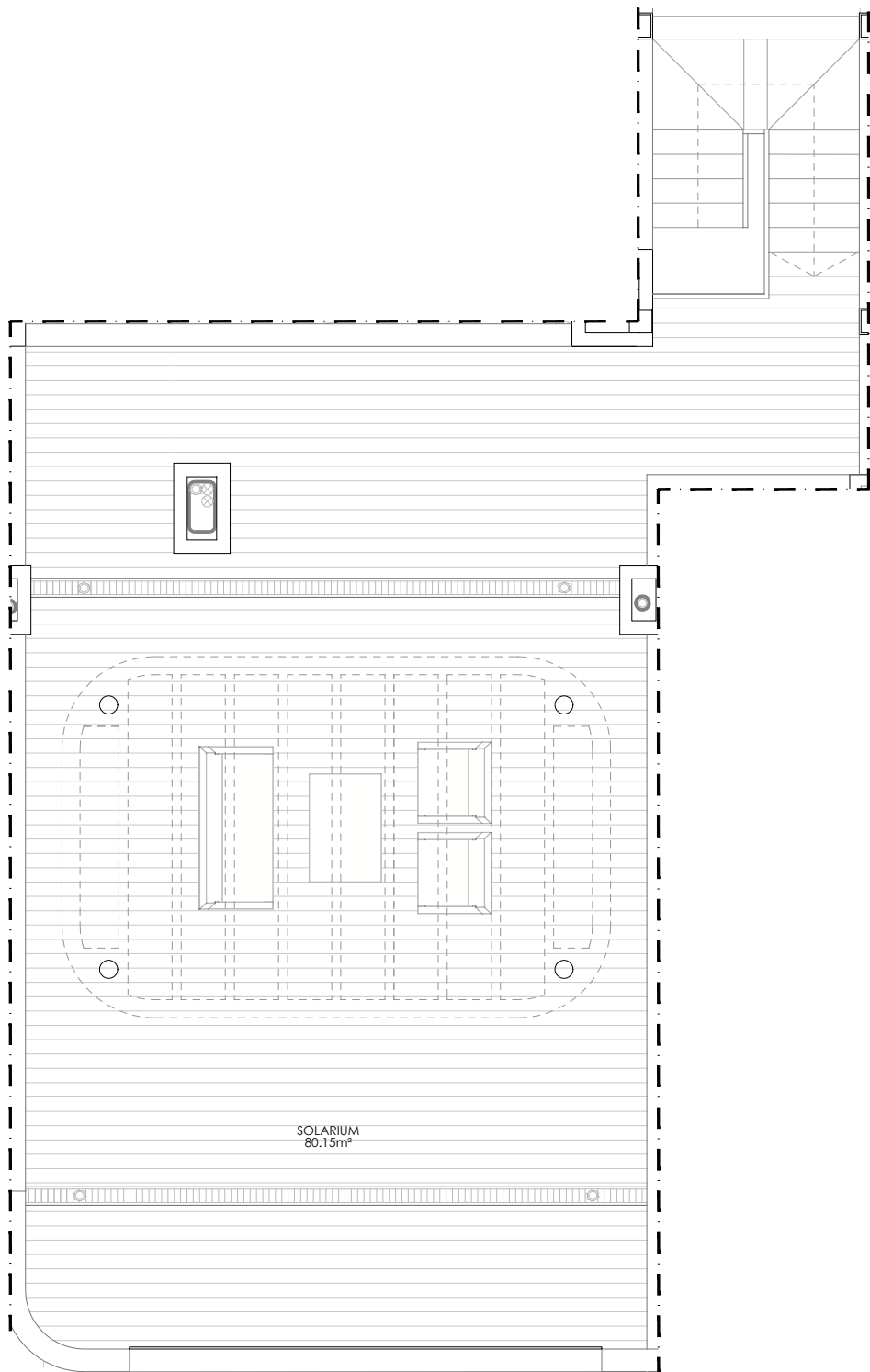

PL. ATICO [SOLARIUM]

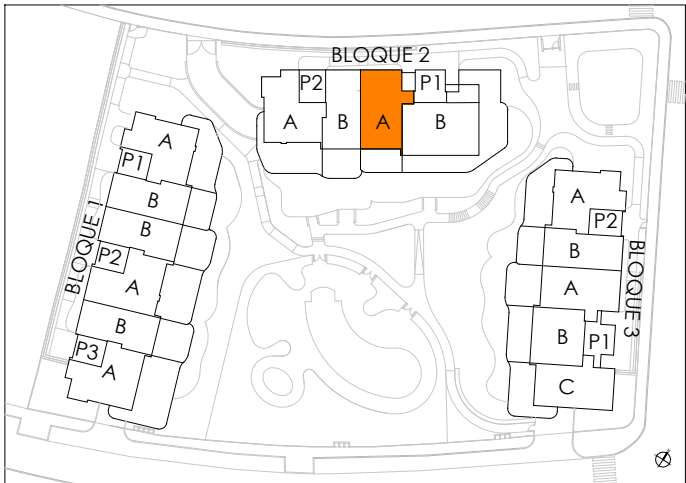

Sup. Construida Total BOJA.....	137.61m²
Sup. Construida Cerrada Vivienda.....	106.28m²
Sup. Construida Cerrada Vivienda con PP.ZZ.CC.....	126.99m²
Sup. Construida Abierta (terrazza).....	114.70m²
Sup. útil Cerrada Vivienda.....	91.80m²
Sup. útil Abierta (Terraza).....	104.65m²

- Planos orientativos, sujetos a modificaciones técnicas y de diseño a criterio de la dirección facultativa.
- Disposición y dimensiones de huecos en fachadas orientativos, pueden sufrir modificaciones en la redacción del proyecto definitivo.
- La vegetación y el mobiliario, a excepción de la cocina, que se ajustará a la descripción mencionada en la memoria de calidades, tienen carácter exclusivamente estético, no siendo en ningún caso objeto de compraventa.



RESIDENCIAL DE 38 VIVIENDAS,GARAJES, TRASTEROS Y PISCINA.

PROMOCIÓN:

PLANO:

ESCALA (A3):

FECHA:

PARCELA G1.1
SECTOR SURO-O3 "ARROYO DE ENMEDIO ESTE"
ESTEPONA (MÁLAGA)

BOUTIQUE RESIDENCES

IDYLLIC

grupo
Codelsa



BLOQUE 2

PORTAL 1

PL. 1ª Y ÁTICO VIV. A

1/75

08-04-2025

PROVISIONAL